

P.A.R.C.H

PLAYGROUND PER ARCHITETTI DI COMUNITÀ

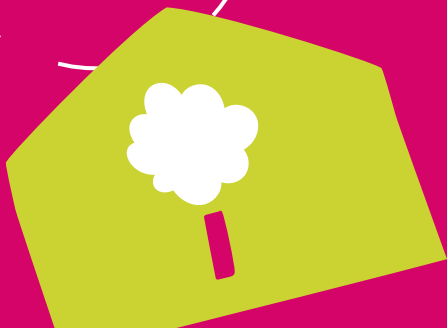

P.arch è...

- Un progetto dedicato a bambini, famiglie, educatori, associazioni e comunità territoriali
- Una sfida per rendere la scuola un luogo più innovativo e amato dai bambini attraverso pratiche e metodologie artistiche e creative
- Un insieme di azioni e interventi che promuovono forme di ricchezza educativa nelle periferie di Roma, Favara e Palermo offrendo attività artistiche e culturali, occasioni di incontro e partecipazione
- La rigenerazione di spazi scolastici progettata e realizzata con le classi affinché la scuola diventi un luogo più bello e colorato
- Una rete di innovatori che ha deciso di scommettere, insieme, in un progetto sperimentale





Gli innovatori

Farm Cultural Park e **Melting Pro** hanno ideato P.arch e lo coordinano con impegno e passione. Gestiscono rispettivamente il workshop di architettura creativa e quello di storytelling urbano stimolando i bambini a re-immaginare le loro scuole seguendo i propri desideri.

Il **DARCH dell'Università degli Studi di Palermo** promuove il workshop di urbanistica e architettura aiutando i bambini a progettare mondi possibili a partire dai loro territori.

Tuo Museo coordina il workshop di gaming urbano e lavora con i bambini per creare un videogioco sui loro quartieri per valorizzarli e imparare a conoscerli meglio.

Il **Comune di Palermo**, con la presenza del **Garante per l'Infanzia e per l'adolescenza**, orienta le azioni promosse sui tre territori mettendo a disposizione esperienze e competenze.

Gli Istituti Comprensivi **Falcone Borsellino** di Favara, **Via Maffi** di Roma, **Giuliana Saladino** di Palermo sono i pilastri di *P.Arch*. Scuole aperte, accoglienti, agenti di trasformazione e di cambiamento.

Ecomuseo Casilino ad Duas Lauros e **CLAC** sono i “collanti” territoriali. Con la loro esperienza favoriscono il lavoro di *P.arch* con le comunità e la realizzazione delle numerose attività culturali e creative del progetto.

Made for Skills e **Rete Iter** sono gli enti che aiutano a valutare la qualità e l'efficacia delle attività di *P.arch* e supportano i partner in ogni fase realizzativa.

I territori

Favara - Paese in provincia di Agrigento, immerso in un contesto paesaggistico molto ricco ma lo spopolamento e l'abusivismo edilizio hanno prodotto negli anni crisi economica e sociale. Dal 2010 iniziano importanti segni di ripresa innescati dall'“effetto contagio” generato dalla FARM.

Palermo, San Giovanni Apostolo (C.E.P.) - Quartiere di Edilizia Residenziale Pubblica nato nel '59. Gli alloggi, non ancora ultimati, vennero occupati abusivamente a seguito del terremoto del 1968. Oggi presenta le problematiche tipiche delle periferie urbane e un tessuto associativo e comunitario desideroso di cambiamento.

Roma, Primavalle - Borgata romana, criticità sociali la classificano fra le “periferie sensibili” della capitale. Al tempo stesso presenta una forte identità e interessanti segni di rigenerazione stimolati dalle numerose associazioni e istituzioni del territorio.

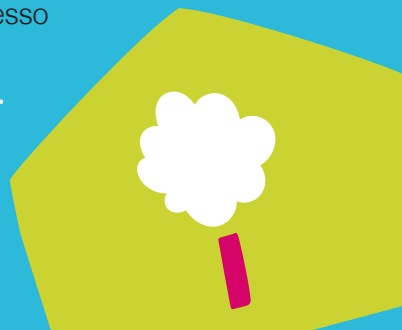

Le Attività



Percorsi didattici creativi nelle scuole primarie e secondarie con moduli di architettura, urbanistica, storytelling, gaming



Formazione per i docenti su metodologie creative di apprendimento



Rigenerazione di spazi scolastici



Sportello psicologico di ascolto nelle scuole



Attività ed eventi aperti al territorio



"P.arch Creative camp" e festa finale

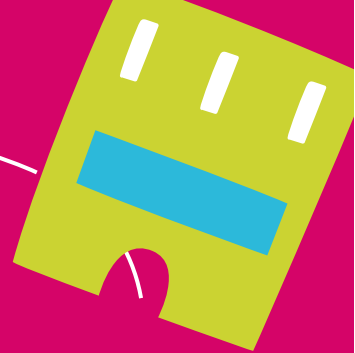



P.A.R.C.H

PLAYGROUND PER ARCHITETTI DI COMUNITÀ



Progetto selezionato da *Con i Bambini*
nell'ambito del *Fondo per il contrasto
della povertà educativa minorile*

FARM CULTURAL PARK

mg meltingPro



TUO  USEO

clac

